REGIONE ABRUZZO

Protezione Civile

Centro Funzionale d'Abruzzo

COMUNE DI CIVITA D'ANTINO (AQ)

Zona sismica 1 - Pop. res. 1.076 abit.

Sindaco: Sara Cicchinelli

Piano Comunale di Emergenza

Aree soggette a rischio idraulico, idrogeologico, incendi

Fonti:
Servizio per l'Informazione Territoriale e la Telematica - Regione Abruzzo

Direzione Lavori Pubblici e Protezione Civile - Regione Abruzzo

Scala 1: 6.000

0 30 60 120 180 240 300 Meters

Legenda
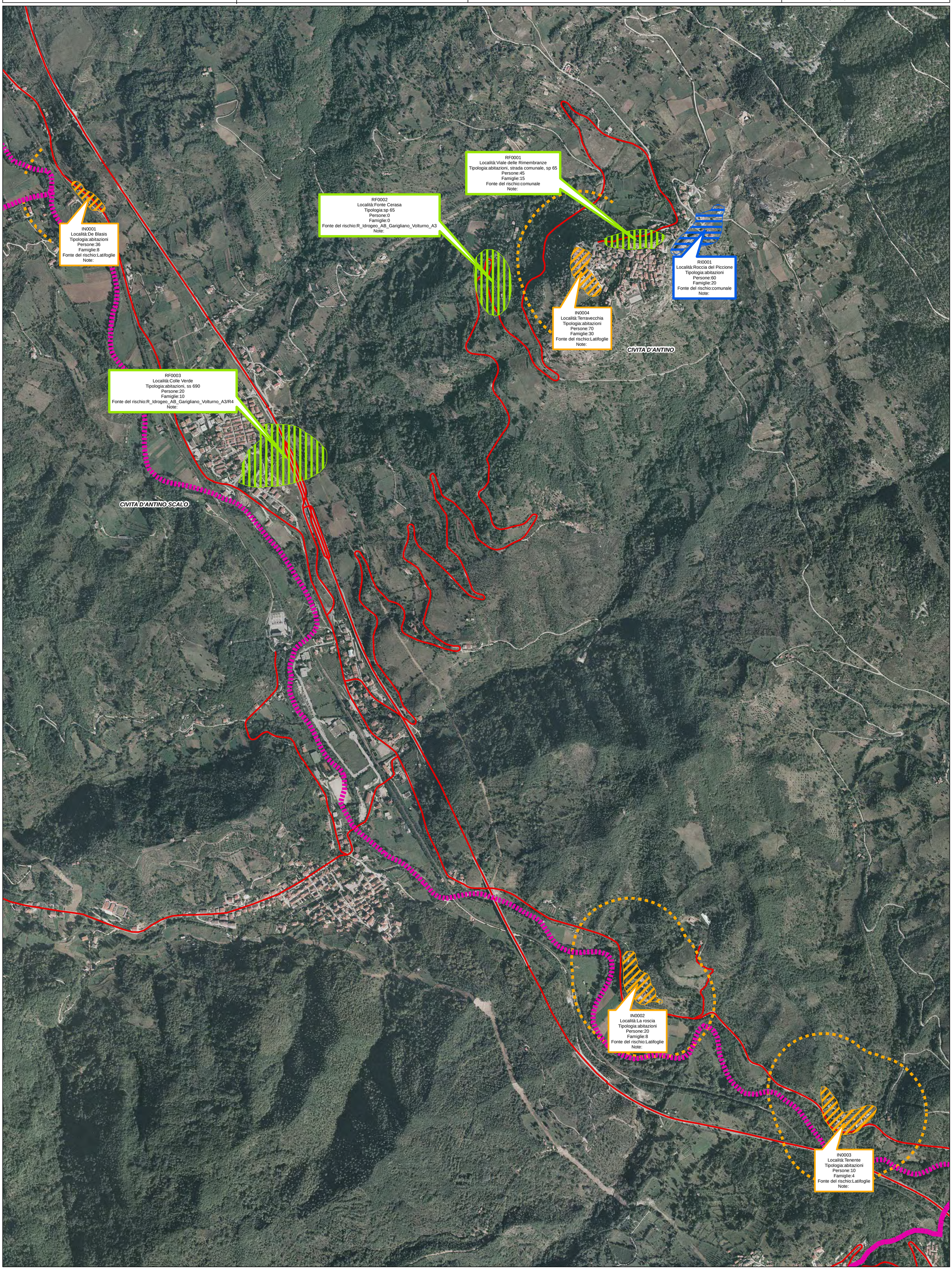
- Limite comunale
- Rischio idraulico
- Rischio idrogeologico
- Rischio incendio
- Rischio incendio - Fascia Perimetrale (200 metri)
- Viabilità principale